

Le nostre gite

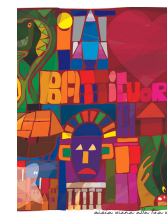

Oratorio Estivo San Guido

Un'estate da vivere ... assieme!

da: giovedì 16 giugno
a: venerdì 15 luglio

presso i locali e
il campo

"Madonna Pellegrina"



**Castello di
Piovera (AL)**

BOLLEBLU
PARCO ACQUATICO



Per informazioni:

don Giorgio: 348 925 8331

Andrea: 379 137 1862

Sito: www.cpsanguido.it

E-mail: cpsanguido@gmail.com



Programma settimanale:

Lunedì: 08 - 17

Martedì: GITA

Mercoledì: 08 - 17

Giovedì: 08 - 17

Venerdì: 08 - 17 (camminata)



Schema giornaliero:

08 - 08,45

accoglienza in musica;

08,45 - 09,30

preghiera e incipit per la

giornata;

09,30 - 10,30

compiti delle vacanze;

10,30 - 11

intervallo;

11- 12

laboratori;

12 - 12,30

gioco e uscita

12,30 - 14,15

mensa e intervallo

14,15 - 16,15

giochi a squadre o film

16,15 - 16,30

preghiera

16,30 - 17

uscita

Quota iscrizioni e varie:

quota per il 16 e 17 giugno:

10€

quota settimanale (8-17): 30€

quota settimanale (mezza giornata):

25€

quota per le gite:

15€ (parco acquatico) -

20€ (altre gite)

buono pasto (giornaliero):

5,50€

